



TAKEFU WEEKLY



創立/1954年(昭和29年)6月30日
事務局/〒915-8522 越前市塚町101 武生商工会館内
TEL. 0778-23-5210・FAX. 0778-22-2333 E-mail:takefur@es.ttn.ne.jp

例会日/毎週火曜日 例会場/武生商工会館
会長/宇野 晃成 幹事/上野 巖
会報委員長/梅田 雅彰

第3309回 例会記録 令和6年11月26日(火)

本日出席会員 29名

メイクアップ(前々回) 4名

出席率(前々回補正) 66.67%

会員総数
45名

ロータリーソング「我らの生業」

会長挨拶 第71代会長 宇野 晃成



改めまして皆さんこんにちは。

早いもので11月もあと数日、直ぐに12月、師走、今年も残り1ヶ月となりました。充実した一年であったのかどうか反省の日々ですが、年々時間がたつのが早く感じられます。

さて先日久しぶりに、北海道札幌へ行って参りました。11月の中旬ですので、どんなに寒いのかと思いましたが、やはり異常気象でしょうか、天候は悪かったのですが、気温はそれほど下がらずに暖かでした。たださすがに帰る日の朝は、お日様は出ており

ましたが、最高気温3度前後と一気に冬の様子となり、街ゆく人の服装、特に足下、が一気に変わったのが面白かったです。我々雪国の靴と違い、兎に角防寒ですね。これが北の国かと実感した次第です。この北の大地、最近では、温暖化の影響で美味しいお米がとれるようになりました。町の人と話をしていると、そのお米が自慢の一つのようです。逆に異常な高温によって我々の自慢のお米、コシヒカリはどうなるのでしょうか。各地それぞれ、ここ最近の異常気象・温暖化に関して、特に農業について、より考えを深めていかないとならないと感じた次第です。もう一つ北海道について。千歳の空港を利用して往復しましたが、数年前に比べ、空港施設全体が大きくなり、観光のトップシーズンは終わっているにも関わらず人の賑わいは大変な物ですね。この夏に関空へ行きましたが、賑わいの質が全く異なりました。ただそのような北海道札幌ですが、全体の人口が522万人に対して、札幌の人口は195万人、約4割が札幌に集まっているそうです。今回富良野や美瑛の方へも参りましたが、道路沿いに多くの空き家などが見受けられ、JRはどんどん廃線になり、札幌以外の過疎化が進んでいることも目の当たりにしてきました。北海道が直面している両面を見ることができ、有意義な時間を過ごすことができました。本日は、新しく入会されました水上さんと、増谷さんのお二方に卓話をお願いしております。それぞれの業界のお話などが伺えるのかと楽しみです。どうぞよろしく願いいたします。

プログラム

新入会員卓話

「武生と私」 水上 大哉会員

- ・何故かご縁の薄かった少年期
- ・「これぞ都落ち」をするまで
- ・青年会議所に入会したわけ
- ・不惑を前にしての混乱と、解決に向けての日々

- ・ 子供会活動が嫌だった事から、小学校 PTA 会長に
- ・ 地区活動が嫌だった事から、高校 PTA 会長に
- ・ 地区役員を断った事から、区長に
- ・ 選択する事とは
- ・ これからの私



内部環境		
	強み (s)	弱み (w)
	<ul style="list-style-type: none"> ・ 永年に亘り培われた技術力 ・ 製販一貫体制の構築 ・ 産地としての資材供給 ・ ブランド力の浸透 ・ プロユーザー顧客 ・ 知財 	<ul style="list-style-type: none"> ・ 生産キャパシティ ・ BtoB ≤ BtoC
外部環境	機会 (o)	強み① 機会(積極戦略)
	<ul style="list-style-type: none"> ・ 「和食」のイメージアップ ・ 食に対する高質化 ・ アニバーサリー需要の多様化 ・ 高速交通体系の整備 ・ 付加価値を求める富裕層 	<ul style="list-style-type: none"> ・ BtoCでアニバーサリー需要対応 ・ 産地一体となったPR ・ プロユーザーからの情報発信 ・ 「和」の海外発信
	脅威 (t)	弱み② 脅威(防衛戦略)
	<ul style="list-style-type: none"> ・ 感染症による市場縮小 ・ キッチン用品の価格二極化 ・ 調理省力化食品の浸透 	<ul style="list-style-type: none"> ・ 従業員育成システム構築 ・ 国内での情報発信方法検討

チャンネル別売上構成 (%) 図-2

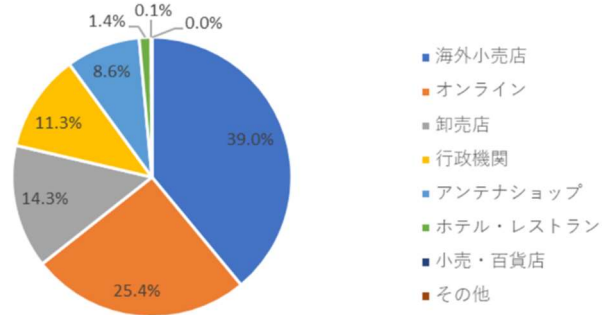

「越前打刃物 海外戦略」 増谷 浩司会員



海外販売 国別構成比 (%) 図-3

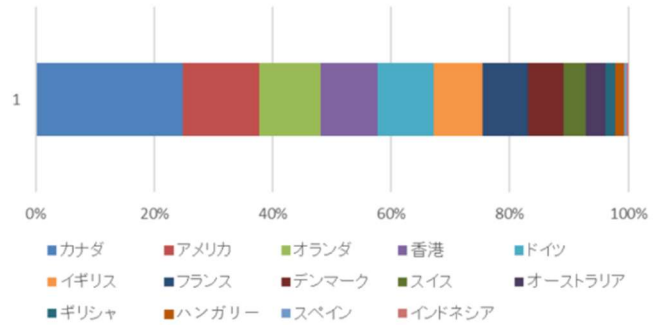

業界組織図

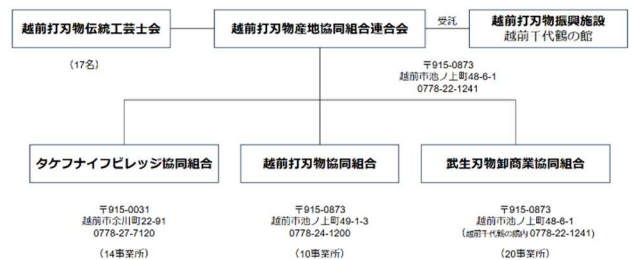

報 告 事 項

※11月30日(土)武生商工会館 パレットホールにて「しくら賞」授与式が挙行されました。
武生ロータリークラブ賞：リーダーシップ部門
学業、道徳に秀でリーダーシップを発揮した小中学校最高学年の生徒24名を表彰しました。



第63回 武生ロータリークラブ賞 令和6年11月30日 武生商工会館所 パレットホール

ニコニコ箱・・・187,000円 累計 915,415円

- ・先日ちょっと良い事ありまして…北の大地まで行ってきました。新入会員さんの卓話楽しみにしています。よろしくお願いします。【宇野晃成】
- ・だんだんと寒くなってきました。奥村先生の快気を祝って。【内藤義介】
- ・水上さん、増谷さんの卓話楽しみにしています。【河合敏一】【竹内紀昭】【宮前貴司】【上野 巖】【鷲田文枝】
- ・結婚記念日自祝 ようやく痛みもとれ、例会に出席できるようになりました。【奥村 忠】
- ・猛暑の影響で野菜も果物も非常に高いです。【米岡房直】
- ・御二人の力強い新入会員卓話を聞かせてもらいます。【田中 茂】
- ・お久しぶりです。あと一ヶ月となります。【井上常宏】
- ・不真面目ですみません。水上さん、増谷さん卓話お願いいたします。【矢尾主成】
- ・めっきり寒くなってきました。風邪ひかないように皆さんも注意して下さい。【三田村久光】
- ・今日は、あけびの柄の帯をしました。【西本久美子】
- ・鷲田さんいつもありがとうございます。例会写真よろしくお祈りします。【梅田雅彰】
- ・いよいよ寒くなりましたが体に気を付けましょう。【有定静子】
- ・あと1ヶ月で年末ですね。あつという間の1年間ですが悔いが残らない日々を過ごしていきたいです。尊敬してやまない水上さん、増谷さん本日はよろしくお祈りします。【杉本正一】
- ・しばらく例会に出席できませんでした。すみません。先週、家族で沖縄旅行に行きました。季節はずれの台風がきて天気が悪かったのですが、楽しく過ごせました。【河合洋典】
- ・ちょっと 【小泉義廣】
- ・先日、京都に行ってきました。日本中の外国人が集まったのかと思うくらいの人出でした。【山口和弘】
- ・冬到来です。早めにタイヤ交換を！ 【谷尾準一】
- ・強風が1日続くようです。お気を付け下さい。【岡田与士正】
- ・本日卓話をさせていただきます。よろしくお願いします。【水上大哉】
- ・卓話緊張しています。よろしくお願いします。【増谷浩司】
- ・寒くなり着るものが変わり、また新しい洋服が欲しくなりました。有定さんとまた買いに行きます。【桶谷三枝子】

本日(12月3日)の例会
第一例会行事/年次総会
健康卓話
奥村 忠会員

12月10日
ゲスト卓話
「人の本当の健康とは」
ガバナー補佐 平野 洋一氏

12月17日
休 会

12月24日→21日
夜間例会
クリスマス家族会 2024
17:45～ うおとめ